BRUDMARSCH

Efter E. P. Forsberg, Hucksjöåsen.

VIOLIN I - II.

Lugnt tempo.

Uppt. o. arr: Karl Ersa.

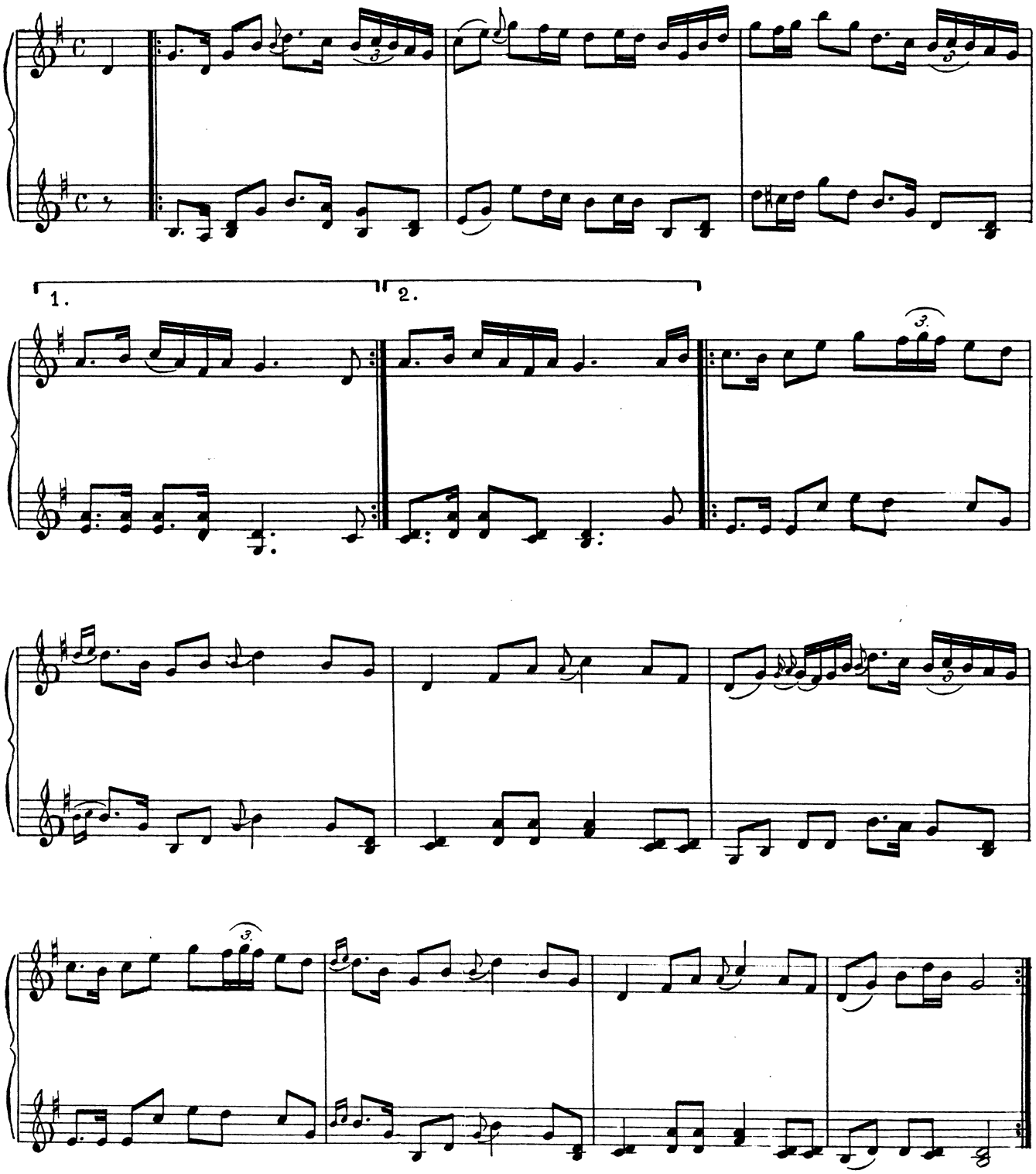

Notskrift: Carl H. Centlinder Box 115 333 00 Strömsund.

Heimbygdas Spelmansförbund, Östersund 1983