POLSKA efter Mikael Rapp, uppt. Anders Lindahl, arr Ola Jonasson

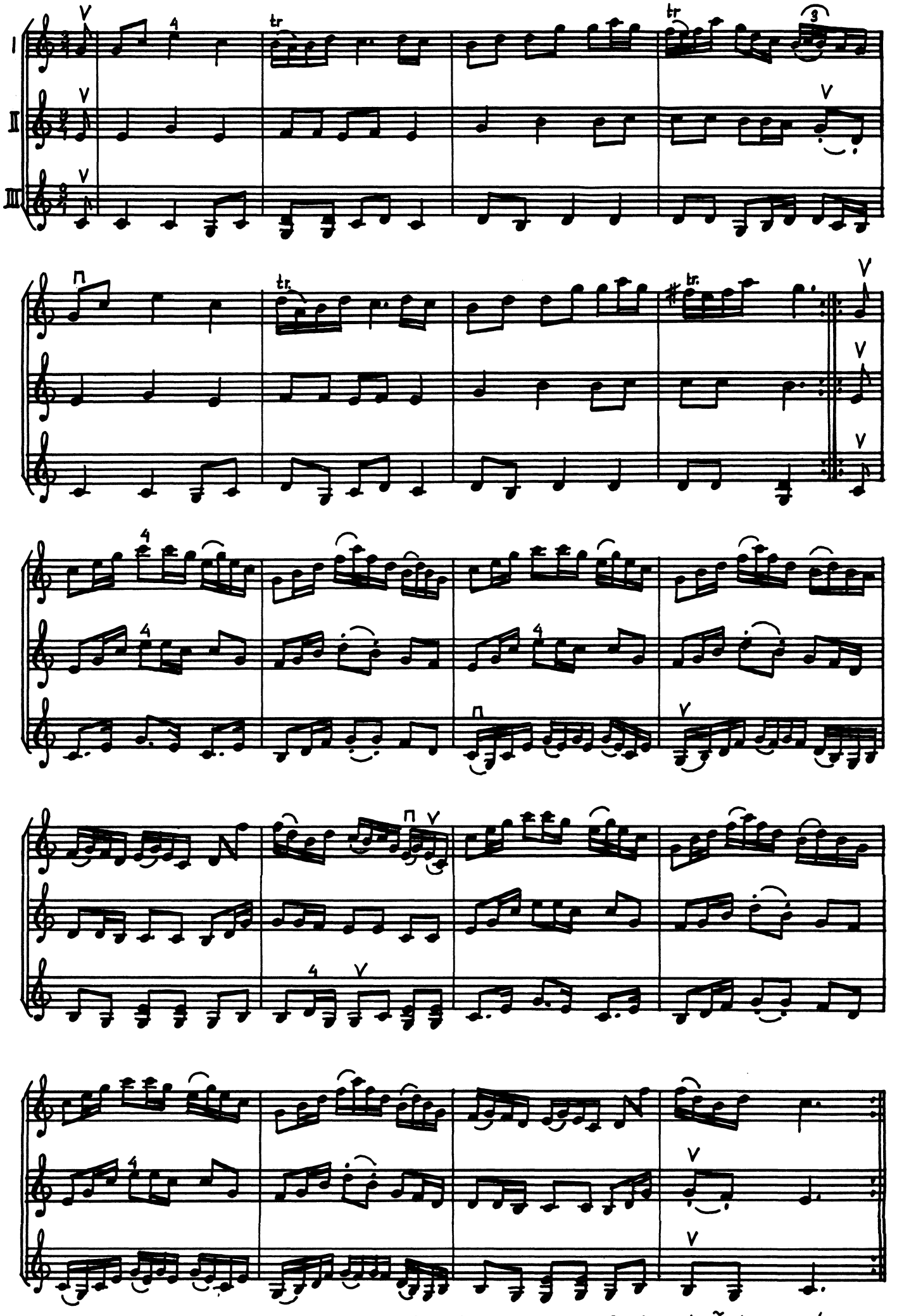

Heimbygdas Spelmansförbund, Östersund 1979