SENPOLSKA efter Johan Olofsson Munter i Mattmar. (1844-1917) Sv. Låtar 190

Rev. och arr. av Göran O:n Föllinger

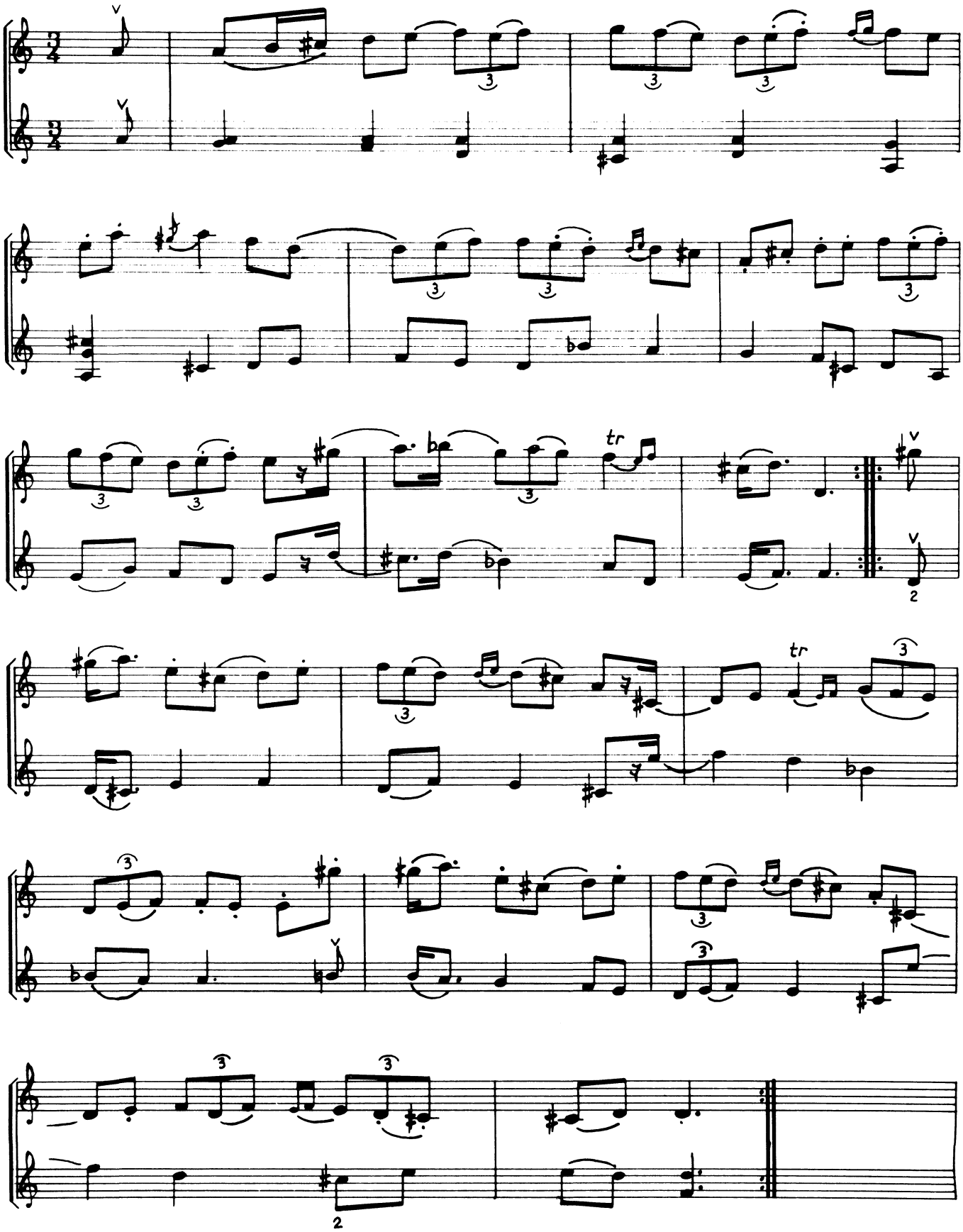

Heimbygdas Spelmansförbund, Östersund 1962