POLSKA efter "Munter Johan" Johan Olofsson Munter i Mattmar (1844-1917)

Sv Låtar nr 200 och 247

Rev. och arr. av Göran O:n Föllinger

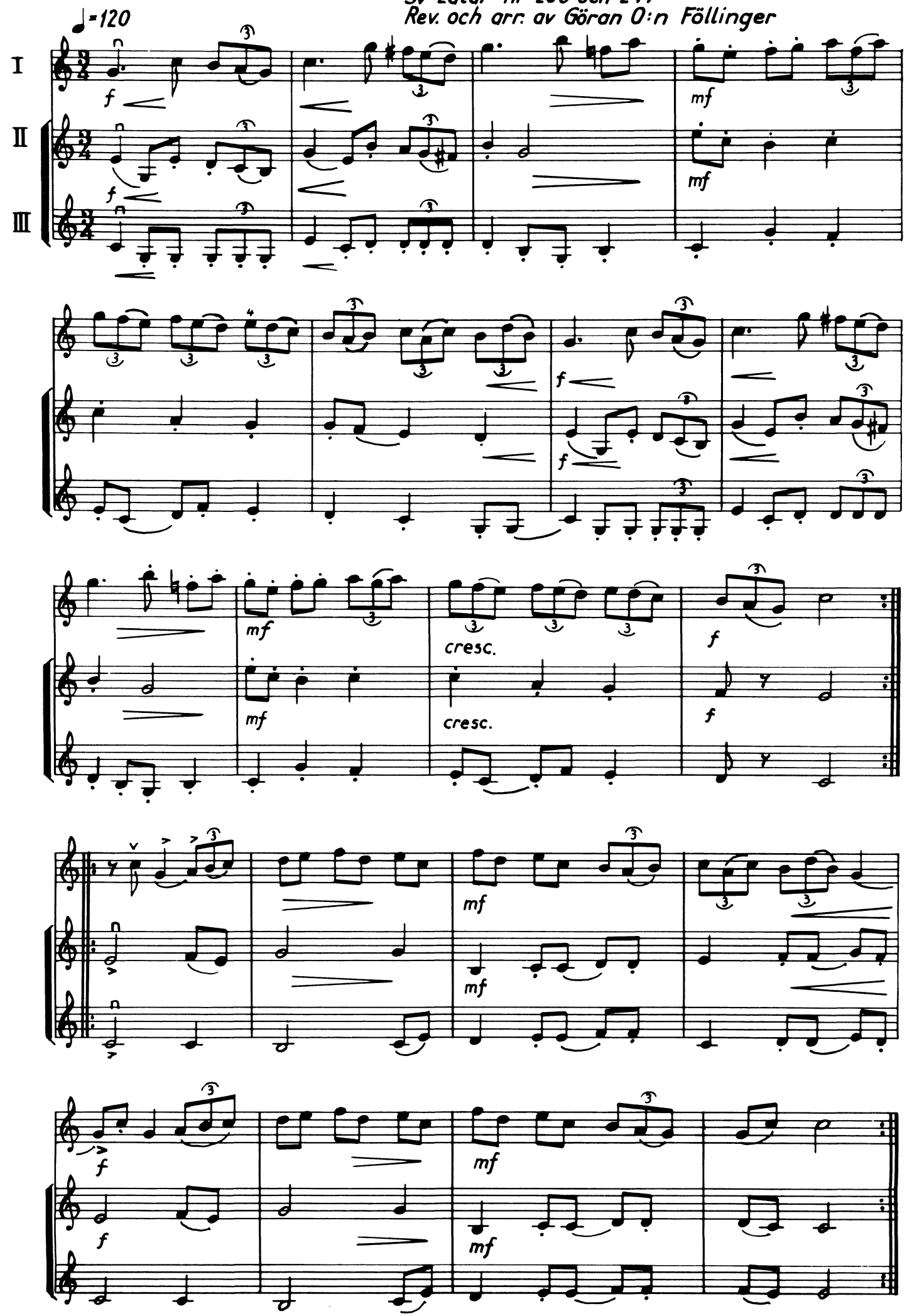

Heimbygdas Spelmansförbund Östersund 1957